

LİSELERE GEÇİŞ SİSTEMİ

FATİH GÜNEY
Rehber Öğretmen

LİSELERE YERLEŐTİRME NASIL YAPILACAK?

Üst Düzey Liseler

Diđer Liseler

**Merkezi Sınavla
Yerleőtirme**

**Eđitim Bölgesi ve Adrese
Dayalı
Yerleőtirme Sistemi**

SINAVLA ÖĞRENCİ ALAN LİSELER HANGİLERİ?

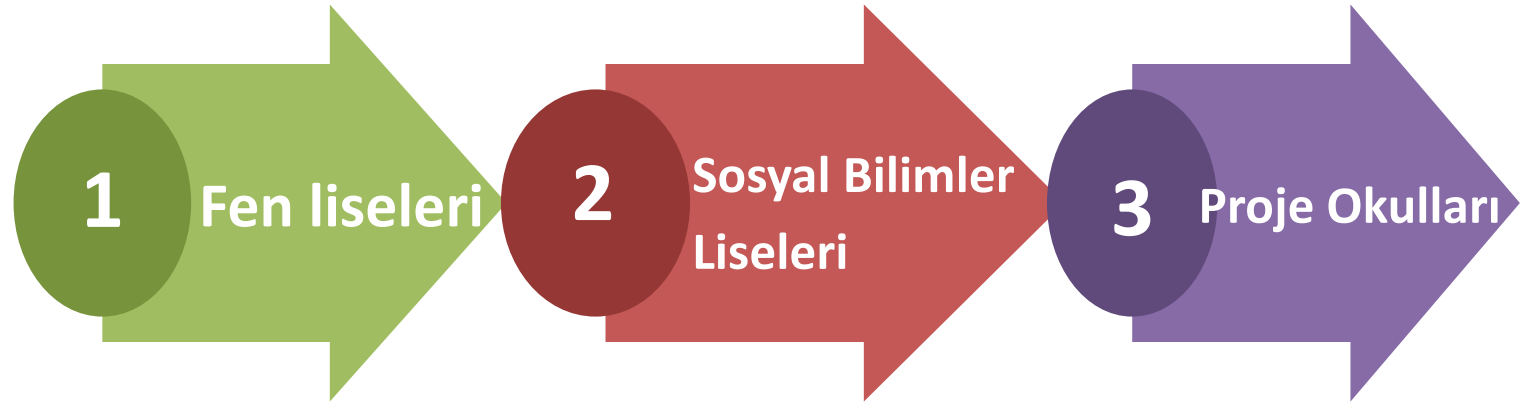

SINAV ve YERLEŐTİME TAKVİMİ

3-13
NİSAN

4 HAZİRAN

26 HAZİRAN

Sınav
Başvuruları

Sınav
Tarihi

Sınav
Sonucunun
Açıklanması

Tercih
İşlemleri

SINAV KAÇ OTURUM OLACAK?



Sınav sayısal ve sözel olmak üzere iki bölümden oluşmakta olup oturumlar arasında 45 dakika ara verilmektedir.

SINAV SÜRESİ VE BAŞLAMA SAATI?



Sözel Bölüm

Ders	Soru Sayısı	Sınav Başlama Saati	Sınav Süresi
Türkçe	50	09.30	75 Dakika
İnkılâp Tarihi			
Din Kültürü ve A.B.			
Yabancı Dil			

10:45 – 11:30 ARA

Sayısal Bölüm

Ders	Soru Sayısı	Sınav Başlama Saati	Sınav Süresi
Matematik	40	11.30	80 Dakika
Fen ve Teknoloji			

SORU SAYISI ve SINAV SÜRESİ



Sınav Süresi

155

dk.

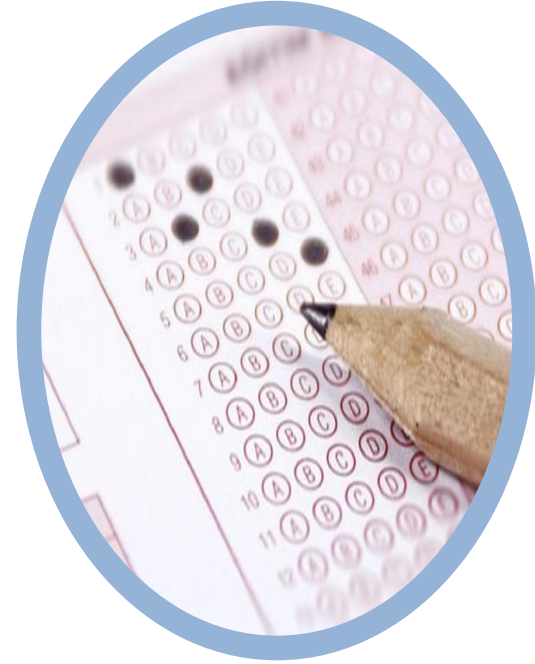

Soru Sayısı

90

HANGİ DERSTEN KAÇ SORU ÇIKACAK?

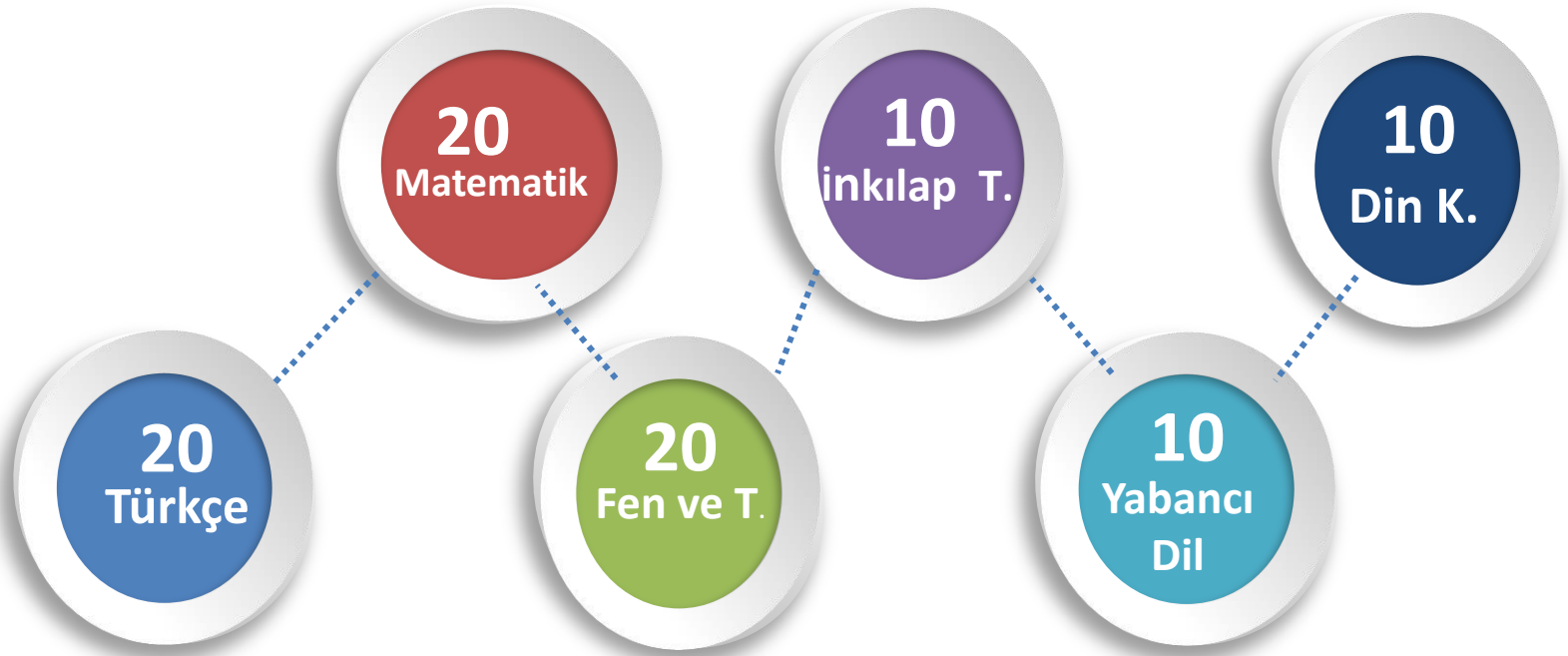

SORULAR NASIL OLACAK?

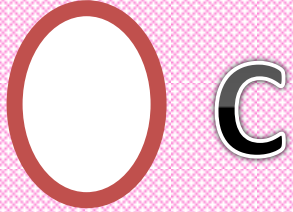
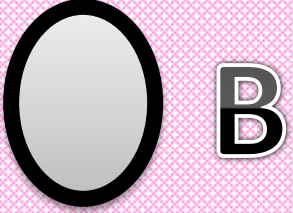

*Sorular çoktan seçmeli
TEST şeklinde olacak.*

*3 yanlış cevap 1 Doğruyu
götürecek.*

*Bu yüzden emin olduğunuz soruyu
işaretlemek, bilmediğiniz yada tereddüde
düşüğünüz soruları işaretlememek daha
akılcı bir hamle olacaktır*

2019 Sınavla Öğrenci Alan Ortaöğretim Kurumlarına İlişkin Merkezi

Sınav Sonuç Bilgileri

T.C. Kimlik No	Tercih Güvenlik No(*) : 33590437
Adı ve Soyadı	
Baba Adı	
Doğum Tarihi	
Okulu	Atatürk Yatılı Bölge Ortaokulu

DERSLER	DOĞRU SAYISI	YANLIŞ SAYIS	BOŞ SAYISI	AÇIKLAMA
TÜRKÇE	20	0	0	-
MATEMATİK	<u>4</u>	<u>10</u>	<u>6</u>	-
FEN BİLİMLERİ	16	4	0	-
T.C. İNKILAP TARİHİ VE ATATÜRKÇÜLÜK	10	0	0	-
DİN KÜLTÜRÜ VE AHLAK BİLGİSİ	9	1	0	-
YABANCI DİL	9	0	1	-

0,66

Türkiye Geneli Yüzdellik Dilimi: %17,91

Merkezi Sınav Puanı

378,3081

O N A Y

Okul Müdürlüğü

İmza - Mühür

TESTLERİN KATSAYILARI?

TÜRKÇE

4

İNKILÂP TARİHİ

1

MATEMATİK

4

DİN KÜLTÜRÜ

1

FEN VE TEKNOLOJİ

4

YABANCI DİL

1

SINAV ZORUNLU MU?



SINAV
Var Dediler
GELDİK

*Sınava isteyen öğrenciler
girecek, sınav zorunlu
olmayacak. Sınava girmek
istemeyen öğrenciler
yerel yerleştirmeye tercih
yapabileceklerdir.*

2019 Sınavla Öğrenci Alan Ortaöğretim Kurumlarına İlişkin Merkezi

Sınav Sonuç Bilgileri

T.C. Kimlik No	Tercih Güvenlik No(*) : 33591023
Adı ve Soyadı	
Baba Adı	
Doğum Tarihi	
Okulu	Atatürk Yatılı Bölge Ortaokulu

DERSLER	DOĞRU SAYISI	YANLIŞ SAYIS	BOŞ SAYISI	AÇIKLAMA
TÜRKÇE	0	0	0	GİRMEDİ
MATEMATİK	0	0	0	GİRMEDİ
FEN BİLİMLERİ	0	0	0	GİRMEDİ
T.C. İNKILAP TARİHİ VE ATATÜRKÇÜLÜK	0	0	0	GİRMEDİ
DİN KÜLTÜRÜ VE AHLAK BİLGİSİ	0	0	0	GİRMEDİ
YABANCI DİL	0	0	0	GİRMEDİ

Türkiye Geneli Yüzdellik Dilimi: %0,00

Merkezi Sınav Puanı

0,0000

O N A Y

Okul Müdürlüğü

İmza - Mühür

SINAVLA ÖĞRENCİ ALAN LİSELERE TERCİH İŞLEMLERİ

Sınavla öğrenci alan okullardan 10 tanesini tercih edecekler.

Herhangi bir okula yerleşememesi durumunda; sınavsız öğrenci alan okullardan kendi evine en yakın olan 5 okul tercihi yapabilecek.

Pansiyonlu okullar için 5 tercih hakkı olup, bulunduğu çevrede okul olmayan öğrenciler faydalanabilecektir.

Toplamda 15 tercih hakkı bulunmaktadır. Hiçbir okula yerleşemeyen öğrenciler İlçe Milli Eğitim Müdürlükleri tarafından oluşturulan kurul tarafından boş kontenjanlara yerleştirilecektir.

TERCİHLER NASIL YAPILACAK?



Tercih işlemleri Milli Eğitim Bakanlığının açıkladığı takvim doğrultusunda E okul sistemi üzerinden yapılacak olup tercihlerde işlemlerinde öğrencilerin karşısına;

1-Yerel Yerleştirme

2-Merkezi Yerleştirme,

3-Pansiyonlu Okullara Yerleştirme ,

ekranı olmak üzere 3 tercih ekranı çıkacak.

Yerel yerleştirme tercihi yapmak zorunlu olup, yerel yerleştirme yapmayan öğrencilere diğer tercih ekranları açılmayacaktır.

DIĐER LİSELERE YERLEŐTİRME NASIL OLACAK?



FATİH GÜNEY

Yerel yerleőtirme tercih ekranında okullar; Yeşil renk, “**Kayıt Alanında**” öğrenci için ikamet adresinin bulunduğu Kayıt Alanında yer alan okulları belirtir.

Mavi renk, “**Komşu Kayıt Alanında**” öğrenci için ikamet adresine göre Komşu Kayıt Alanında yer alan okulları belirtir. Kırmızı renk, “**Diđer**” ise öğrenci için ikamet adresine göre bulunduğu Kayıt Alanında ve Komşu Kayıt Alanında olmayan il içindeki diđer kayıt alanları ile il dışındaki kayıt alanlarında bulunan okulları belirtir.

YEREL YERLEŐTİRMEDE BELİRLİ OKULLARDA YIĞILMA OLURSA!



Bir okulda yığılma olması durumunda yerleőtirme işlemleri:

1-okullara öğrencilerin ikamet adresleri,

2-ortaokullarda bulunuşlukları,

3-tercih önceliđi,

4-okul başarı puanları,

5-devam-devamsızlık,

6-yaş kriterlerine göre değerlendirilerek yapılacaktır.

FATİH GÜNEY

ADRESE DAYALI ÖĞRENCİ ALAN OKULLAR



KAYIT ALANINDA OLAN OKULLAR

- GAZİ KARS ANADOLU LİSESİ
 - CUMHURİYET LİSESİ
- 15 TEMMUZ ŞEHİTLERİ ANADOLU LİSESİ
- FAİK FİKRİYE TOLUNOĞULLARI SAĞLIK MESLEK LİSESİ
 - ENDÜSTRİ MESLEK LİSESİ
 - KIZ MESLEK LİSESİ

ADRESE DAYALI ÖĞRENCİ ALAN OKULLAR



KOMŞU KAYIT ALANINDA
OLAN OKULLAR

ilçe okulları

ADRESE DAYALI ÖĞRENCİ ALAN OKULLAR



KAYIT ALANI DIŐINDA OLAN OKULLAR

Kayıt alanı ve komőu kayıt alanı dıőındaki bütn okulları ifade eder.

rneęin:

ERZURUM LİSESİ

...

GÜZEL SANATLAR VE SPOR LİSELERİNE YERLEŐTİRME NASIL OLACAK?



Güzel sanatlar ve spor liselerine başvuru ve yerleőtirme işlemleri Haziran-Temmuz aylarında yapılacak.

*Öğrencilerin **Yetenek Sınavı** (%70) ve **OBP** (Öğretim Başarı Puanı %30) kriterlerine yerleőtirme yapılacak.*

2021 ve 2022 LGS SINAVLARINA GÖRE OLUŞAN PUANLAR

OKUL ADI	ALAN ADI	KONTENJAN	PANSİYON	TABAN PUAN 2021/2022	YÜZDELİK DİLİM
Kars Fen Lisesi	Fen Bilimleri Alanı	120	Var(Kız-Erkek)	380/408	8.46/8.43
Hüsnü Özyeğin Anadolu Lisesi	Anadolu Lisesi	90	Yok	317/350	21.87/20.36
Hasan Harakani Anadolu lisesi	Anadolu Lisesi	150	Var(Kız-Erkek)	325/358	19.84/18.43
Kağızman Fen Lisesi	Fen Bilimleri Alanı	90	Var(Kız-Erkek)	318/347	21.57/21.02
Kars Alparslan Anadolu Lisesi	Anadolu Lisesi	120	Var(Erkek)	298/327	24.23/26.6
Selahaddin Eyyubi Anadolu İmamhatip Lisesi	Fen ve Sosyal Bilimler Programı	90	Var(Kız-Erkek)	276/295	35.88/37.98
Haydar Aliyev Mesleki Teknik Anadolu Lisesi	Bilişim Teknolojileri Alanı	30	Var(Erkek)	246/269	52/49.92
Haydar Aliyev Mesleki Teknik Anadolu Lisesi	Motorlu Araçlar Teknolojisi Alanı	30	Var(Erkek)	258/276	44.89/46.3

2019 Sınavla Öğrenci Alan Ortaöğretim Kurumlarına İlişkin Merkezi

Sınav Sonuç Bilgileri

T.C. Kimlik No	10220000000000000000	Tercih Güvenlik No(*) :	33590822
Adı ve Soyadı	MERVE POLAT		
Baba Adı	TÜRKER		
Doğum Tarihi	27/01/2005		
Okulu	Atatürk Yatılı Bölge Ortaokulu		

DERSLER	DOĞRU SAYISI	YANLIŞ SAYISI	BOŞ SAYISI	AÇIKLAMA
TÜRKÇE	20	0	0	-
MATEMATİK	11	3	6	-
FEN BİLİMLERİ	18	1	1	-
T.C. İNKILAP TARİHİ VE ATATÜRKÇÜLÜK	10	0	0	-
DİN KÜLTÜRÜ VE AHLAK BİLGİSİ	10	0	0	-
YABANCI DİL	9	1	0	-

Türkiye Genel Yüzdelik Dilimi: %5,98

Merkezi Sınav Puanı

438,7946

O N A Y

Okul Müdürlüğü

İmza - Mühür

T.C.Millî Eğitim Bakanlığı

2020 Yılı Sınavla Öğrenci Alan Ortaöğretim Kurumlarına İlişkin Merkezi Sınav Sonuç Bilgileri

T.C. Kimlik No	10220000000000000000
Adı	MURAT
Soyadı	KARA
Doğum Tarihi	13.06.2006

Merkezi Sınav Puanı	401,3043
Genel Yüzdelik Dilim	7,63

Dersler	Doğru Sayısı	Yanlış Sayısı	Boş Sayısı	Açıklama
Türkçe	18	0	2	-
Matematik	6	1	13	-
Fen Bilimleri	19	1	0	-
T.C. İnkılap Tarihi ve Atatürkçülük	10	0	0	-
Din Kültürü ve Ahlak Bilgisi	10	0	0	-
Yabancı Dil	7	3	0	-

C805F90FE97C308BA1AA7F0A347B8212

95.7.79.47 / 16.07.2020 - 09:09:54

(*) Tercih yaparken kullanacağımız güvenlik numarası

T.C.Millî Eğitim Bakanlığı

2020 Yılı Sınavla Öğrenci Alan Ortaöğretim Kurumlarına İlişkin Merkezi Sınav Sonuç Bilgileri

T.C. Kimlik No	
Adı	FULYA
Soyadı	SOY
Doğum Tarihi	19.06.2006

Merkezi Sınav Puanı	399,1727
Genel Yüzdelik Dilim	8

Dersler	Doğru Sayısı	Yanlış Sayısı	Boş Sayısı	Açıklama
Türkçe	17	3	0	-
Matematik	9	0	11	-
Fen Bilimleri	16	4	0	-
T.C. İnkılap Tarihi ve Atatürkçülük	9	1	0	-
Din Kültürü ve Ahlak Bilgisi	9	1	0	-
Yabancı Dil	9	1	0	-

F68695E7C43A9055D3C1D455C21C0620

95.7.79.47 / 16.07.2020 - 09:14:56

T.C.Millî Eğitim Bakanlığı

2020 Yılı Sınavla Öğrenci Alan Ortaöğretim Kurumlarına İlişkin Merkezi Sınav Sonuç Bilgileri

T.C. Kimlik No	
Adı	BUSENUR
Soyadı	YILDIZ
Doğum Tarihi	05.03.2006

Merkezi Sınav Puanı	393,1547
Genel Yüzdelik Dilim	9,11

Dersler	Doğru Sayısı	Yanlış Sayısı	Boş Sayısı	Açıklama
Türkçe	15	4	1	-
Matematik	10	2	8	-
Fen Bilimleri	18	2	0	-
T.C. İnkılap Tarihi ve Atatürkçülük	7	0	3	-
Din Kültürü ve Ahlak Bilgisi	8	2	0	-
Yabancı Dil	7	2	1	-

53D19E695E6250A6D481DFC189EEB5AC

95.7.79.47 / 16.07.2020 - 09:13:59

T.C.Millî Eğitim Bakanlığı

2020 Yılı Sınavla Öğrenci Alan Ortaöğretim Kurumlarına İlişkin Merkezi Sınav Sonuç Bilgileri

T.C. Kimlik No	
Adı	SUDENUR
Soyadı	ÇETİNKAYA
Doğum Tarihi	04.01.2006

Merkezi Sınav Puanı	344,2389
Genel Yüzdelik Dilim	21,35

Dersler	Doğru Sayısı	Yanlış Sayısı	Boş Sayısı	Açıklama
Türkçe	14	6	0	-
Matematik	6	5	9	-
Fen Bilimleri	17	3	0	-
T.C. İnkılap Tarihi ve Atatürkçülük	7	3	0	-
Din Kültürü ve Ahlak Bilgisi	8	2	0	-
Yabancı Dil	3	7	0	-

566E15CB14854B17D183D88FF8A4E80F

46.106.170.165 / 16.07.2020 - 09:19:09



Dinlemek bir beceridir,
Dinlediğiniz için,
Teşekkürler ...

FATİH GÜNEY